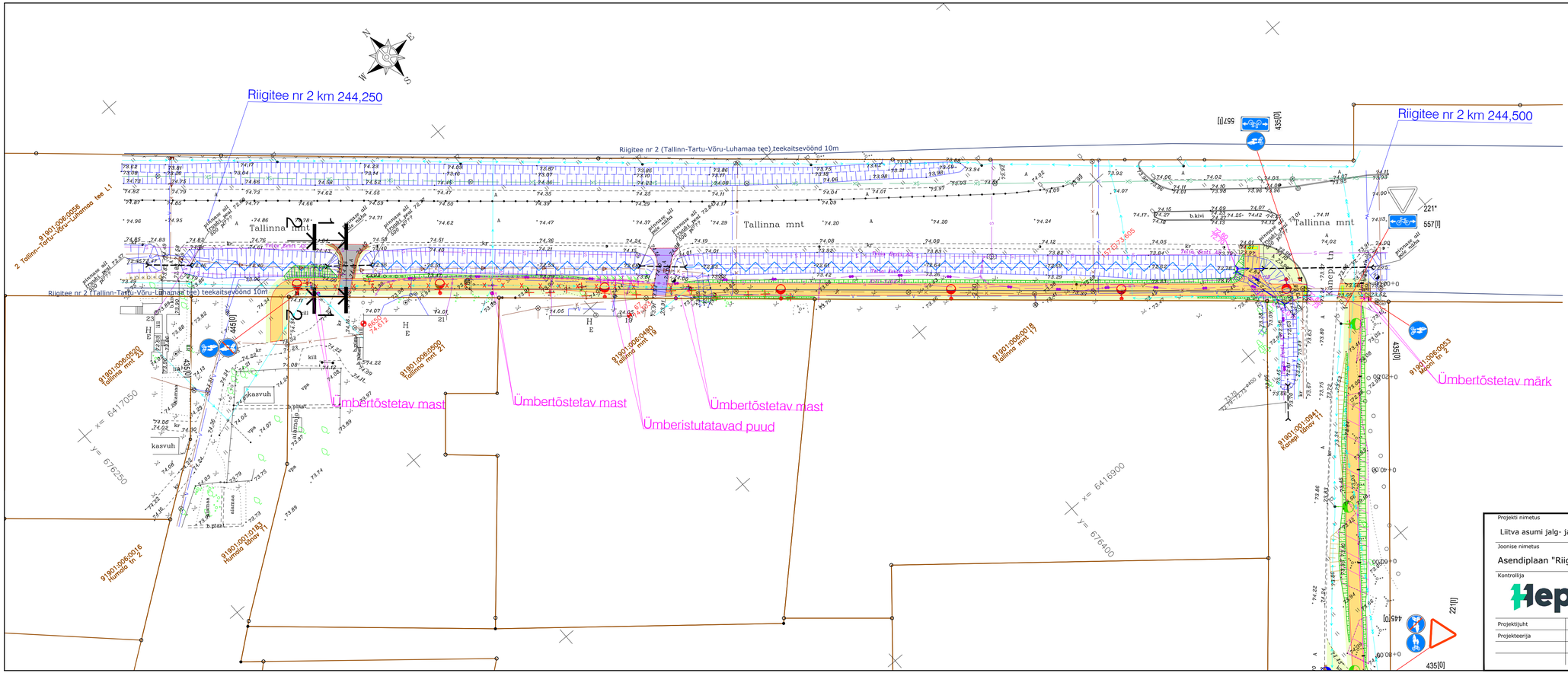

TINGMÄRGID

- Kinnistu piir
- Projekteeritud tee servajooned
- Projekteeritud sõidutee ab-katend Tüüp 2
- Projekteeritud sõidutee ab-ülekate Tüüp 3
- Projekteeritud kõnnitee ab-katend Tüüp 4
- Projekteeritud sõidutee tugipeenar Tüüp 6
- Projekteeritud sõidutee tugipeenra taastamine Tüüp 6B
- Projekteeritud kruuskatendi taastamine Tüüp 7
- Projekteeritud haljasalade murukate
- Projekteeritud kookosmatiga kindlustatud murukate
- Raadatav ala
- Projekteeritud hoiatav taktiilne kivisillutis (mummukivi, värvus helehall)
- Projekteeritud murunõlv
- Projekteeritud liiklusmärgi post
- 30 / 351 — Projekteeritud liiklusmärk
- 30 / 351 — Olemasolev liiklusmärk
- Likvideeritavad objektid
- Ümbertõstetavad objektid
- Projekteeritud olemasoleva kraavi puhastamine
- 61.10 / 60.90 — Projekteeritud truup toru ja kraavi põhja kõrgusarvudega
- Projekteeritud uus valgusti olemasolevale mastile ja konsool (L=1m), LED valgusti
- Projekteeritud tänavavalgusti mast ja konsool, LED valgusti
- Ümbertõstetav olemasolev mast

Projekti nimetus: Liitva asumi jalg- ja jalgrattatee eelprojekt					
Joonise nimetus: Asendiplaan "Riigitee nr 2 Tallinn-Tartu-Võru-Luhamaa km 244,230 - 244,500)					
Kontrollija: Hepta	Hepta Group Energy OÜ, Mäealuse 2/1, 12618 TALLINN, EESTI, Tel. +372 5179698, info@hepta.ee		Tellija: Võru Linnavalitsus, Jüri tn 11, Võru 65608, +372 785 0901, info@voru.ee		
Projektijuht	Rauno Rüütel		Staadium: EP	Mõõtkava: 1:500	Projekti nr: 25224
Projekteerija	Rauno Rüütel		Kuupäev: 27.01.2026		Joonise nr: TL-4-02-1